

本機具業經經濟部電子遊戲機
 評鑑委員會100年12月7日
 第205次會議評鑑為娛樂類
 說明書

機具名稱	中文: 深海大冒險 6 人座 原文: DEEP OCEAN 6 PLAYER																																													
遊戲流程																																														
遊戲說明	<p>本機為 6 人座娛樂機台，無網際網路連線功能，每個分機獨立操作，無相互之關聯。</p> <ol style="list-style-type: none"> 1. 投入代幣，每 1 枚代幣可上 10 分給玩家(每 1 代幣價值新台幣 2.5 元)。 2. 遊戲畫面中有藍色鯊魚及海洋生物在游動，玩家需預測最後沒被鯊魚吃掉的海洋生物是哪一隻，並進行押分，每一局押分時間 30 秒，押分時間過後則無法再押分，此時藍色鯊魚開始吃海洋生物，最後沒被鯊魚吃掉的海洋生物即依照押分及倍率給予玩家分數。(例如: 玩家押分小丑魚 20 分，小丑魚倍率 6 倍，若最後沒被鯊魚吃掉的海洋生物是小丑魚，則玩家可獲得 120 分。) 3. 遊戲中除原有藍色鯊魚外，會隨機出現銀鯊、金鯊或霸王鯊，若出現這 3 種鯊魚且玩家有押分時可獲得押分 24 倍之分數，另有機會獲得獎勵得分(押分之 2~48 倍，倍率隨機)，遊戲中可押分的項目與倍率如表列。 4. 每局遊戲結束時，若玩家尚有餘分數時可繼續押分或按壓退代幣鈕退出代幣(10 分 1 枚)結束遊戲，而玩家所得的代幣只能用來遊玩本機台或是其他機台，不得兌換為現金或有價證券。 <p style="text-align: center;">倍率表:</p> <table border="1" style="width: 100%; border-collapse: collapse;"> <thead> <tr> <th>項目</th> <th>倍率</th> <th>項目</th> <th>倍率</th> <th>項目</th> <th>倍率</th> <th>項目</th> <th>倍率</th> <th>備註</th> </tr> </thead> <tbody> <tr> <td>小丑魚</td> <td>6</td> <td>蝴蝶魚</td> <td>8</td> <td>獅子魚</td> <td>8</td> <td>燈籠魚</td> <td>12</td> <td>左列為無殼種類</td> </tr> <tr> <td>螃蟹</td> <td>6</td> <td>龍蝦</td> <td>8</td> <td>鸚鵡螺</td> <td>8</td> <td>海龜</td> <td>12</td> <td>左列為有殼種類</td> </tr> <tr> <td>無殼</td> <td>2</td> <td>有殼</td> <td>2</td> <td></td> <td></td> <td></td> <td></td> <td></td> </tr> <tr> <td>銀鯊</td> <td>24</td> <td>金鯊</td> <td>24</td> <td>霸王鯊</td> <td>24</td> <td></td> <td></td> <td>鯊魚隨機出現</td> </tr> </tbody> </table>	項目	倍率	項目	倍率	項目	倍率	項目	倍率	備註	小丑魚	6	蝴蝶魚	8	獅子魚	8	燈籠魚	12	左列為無殼種類	螃蟹	6	龍蝦	8	鸚鵡螺	8	海龜	12	左列為有殼種類	無殼	2	有殼	2						銀鯊	24	金鯊	24	霸王鯊	24			鯊魚隨機出現
項目	倍率	項目	倍率	項目	倍率	項目	倍率	備註																																						
小丑魚	6	蝴蝶魚	8	獅子魚	8	燈籠魚	12	左列為無殼種類																																						
螃蟹	6	龍蝦	8	鸚鵡螺	8	海龜	12	左列為有殼種類																																						
無殼	2	有殼	2																																											
銀鯊	24	金鯊	24	霸王鯊	24			鯊魚隨機出現																																						
圖片介紹	<p style="text-align: center;">※控台說明及遊戲畫面如附件一 寬 190CM 深 140CM 高 75CM 重量 250KG 功率 500W</p>																																													

機具名稱:深海大冒險 6人座

原文名稱:DEEP OCEAN 6 PLAYER

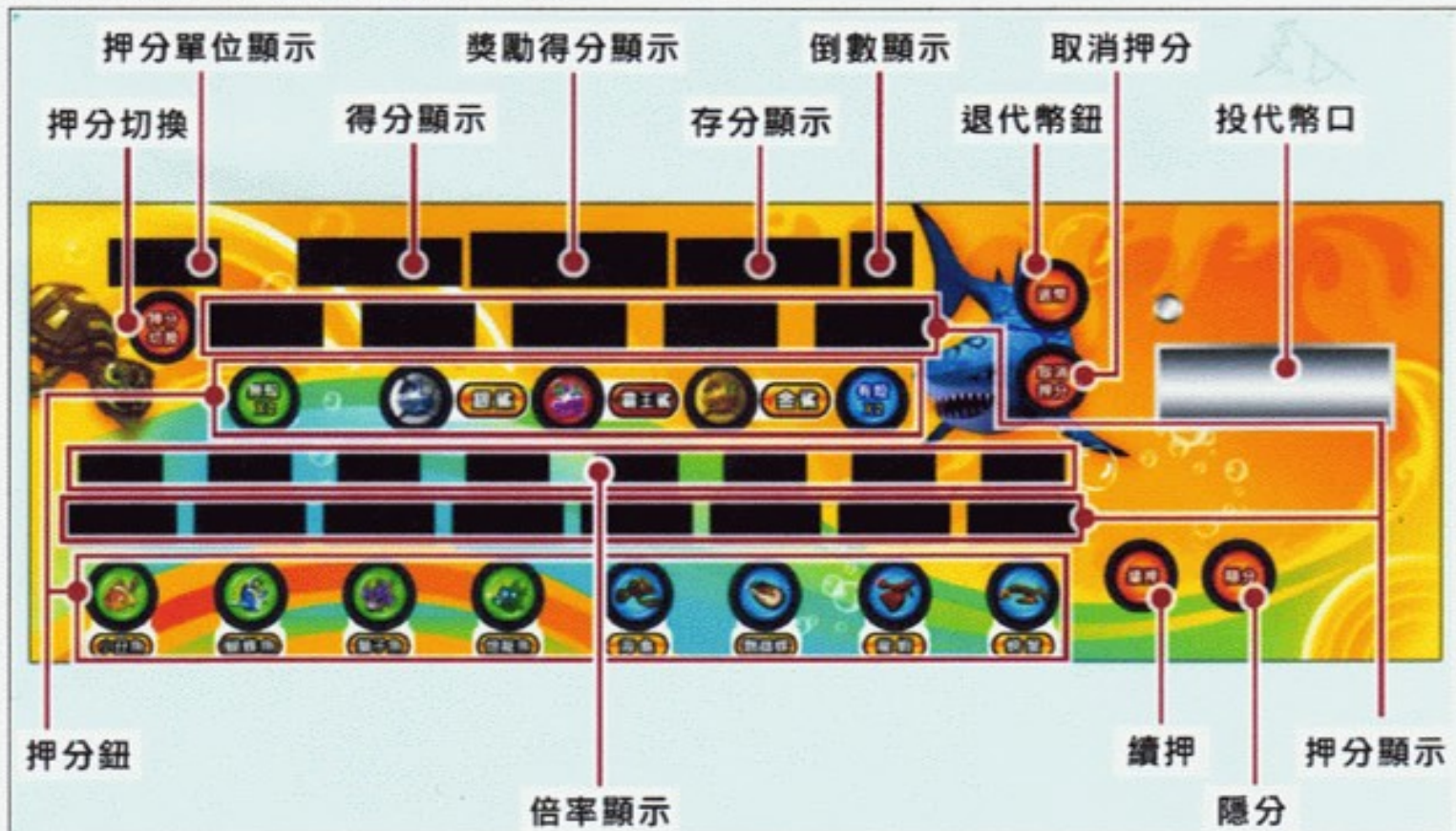

- 押分切換:可切換押分時的單位(1分、5分、10分、100分)
- 押分單位顯示:顯示目前的押分單位(1分、5分、10分、100分)
- 得分顯示:顯示玩家每局獲得的分數
- 獎勵得分顯示:顯示獲得的獎勵得分
- 存分顯示:顯示玩家目前存分
- 倒數顯示:每局押分時間倒數提示(30秒)
- 退代幣鈕:按壓可退出代幣
- 取消押分:按壓可將當局押分歸零
- 續押:按壓此鈕可沿用上一局押分
- 隱分:按此鈕可隱藏押分顯示

遊戲畫面

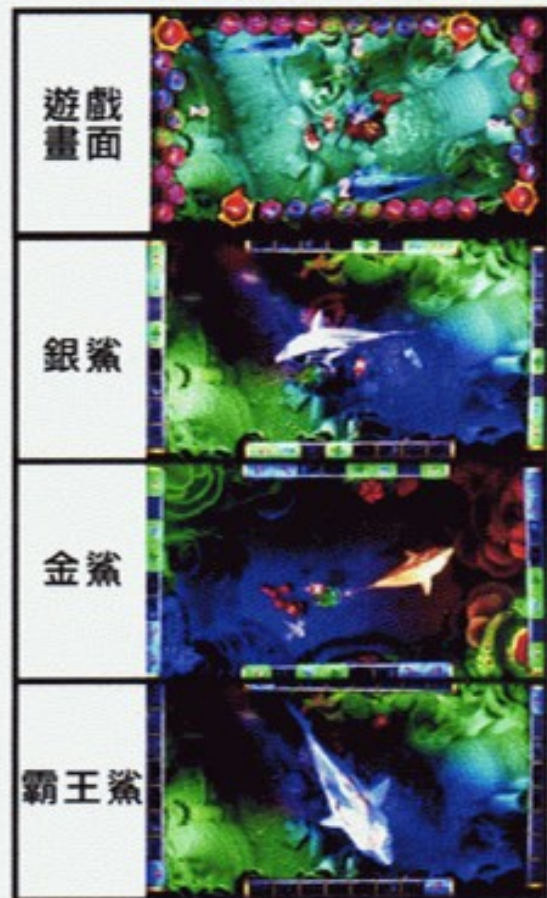

獎勵分數之倍數顯示於畫面中